

Lastfall 1 ohne Bestückung der Lichtschienen

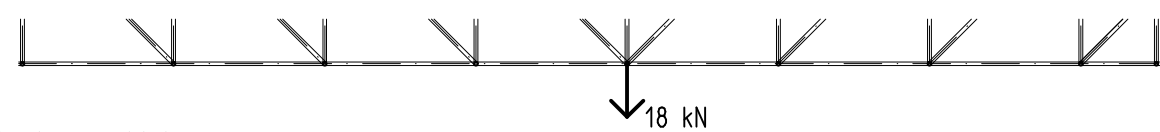

Lastfall 2 mit Bestückung der Lichtschienen

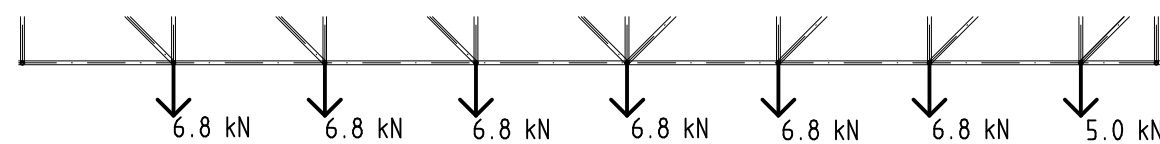

Lastfall 3 ohne Bestückung der Lichtschienen

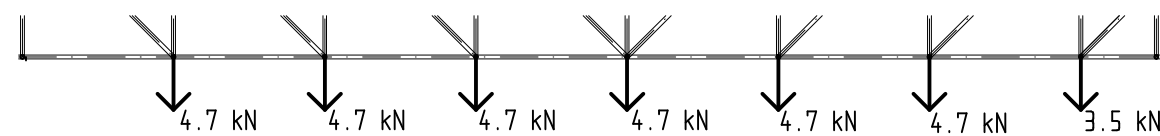

Lastfall 4 mit Bestückung der Lichtschienen

Mögliche Lastfälle:  
Eine Kombination ist nicht möglich.  
Abweichungen müssen gesondert bewertet werden.  
Lasten je Brücke verteilt auf zwei Knoten.  
Im Bereich konzentrierter Lampenlagerung sind keine Zusatzlasten möglich.

Stand 14.7.05

GEÄND. :	13		14		15	
GEÄND. :	10		11		12	
GEÄND. :	7		8		9	
GEÄND. :	4		5		6	
GEÄND. :	1	Lastfallbezeichnung 14.07.2005 FA	2		3	
Bavaria Film GmbH					BAVARIA FILM PLATZ 7 82031 GEISELGASTEIG	
BESTANDSPLAN M 1 : 100					PLANFERTIGER:  INGENIEURGESELLSCHAFT FÜR STATIK UND BAUPLANUNG mbH	
					Machtlfinger Straße 21...81379 München Tel.:089/7601094 Fax.:089/7696838	
Studio 1					DAT: 03.07.2005	GEZ: GEMA
Schnitt mit zul Lasten					St 1-3	