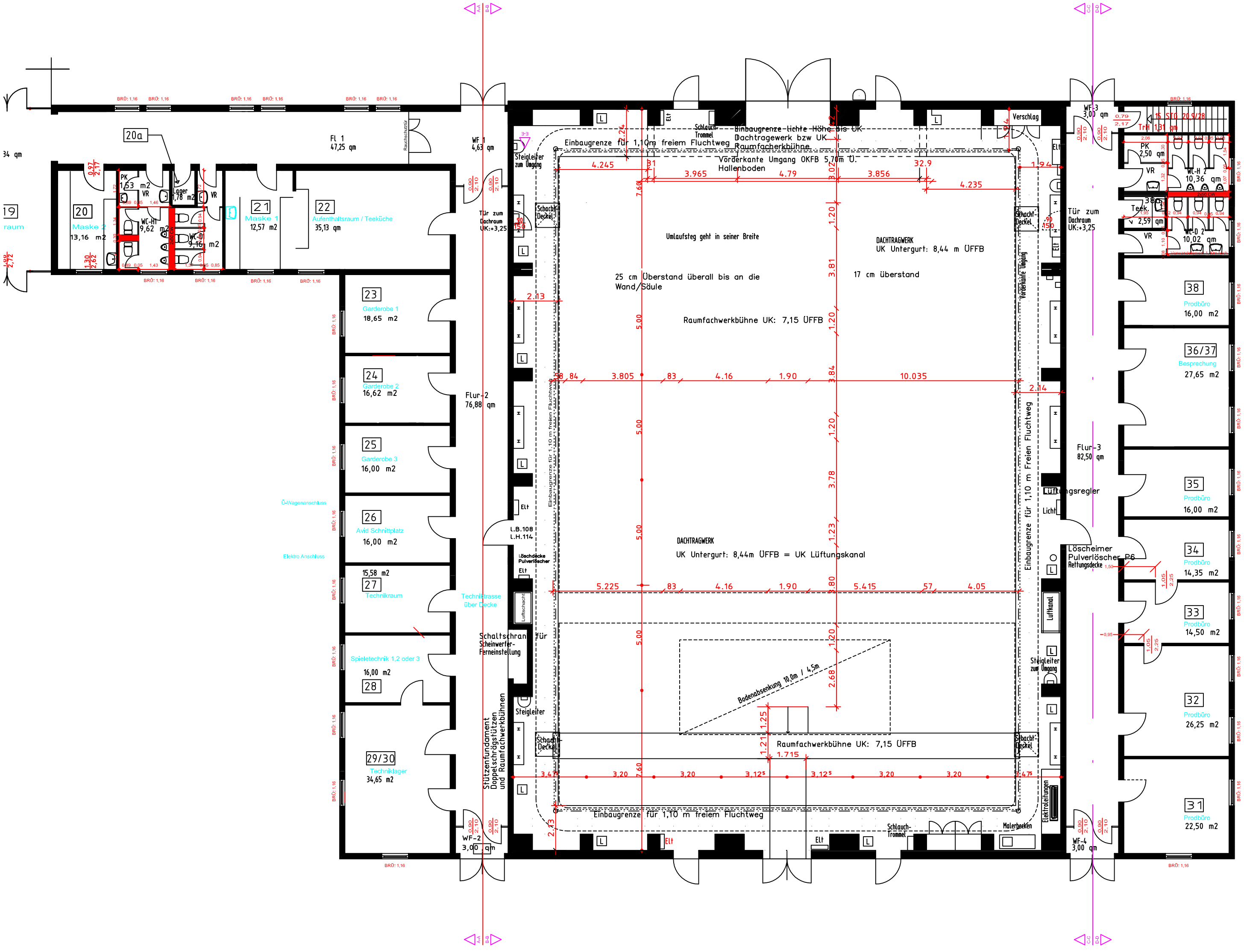
20a
PK 1,53 m2
VR
Lager 1,78 m2
WC-H 9,62 m2
WC-D 9,16 m2
20
Maske 2
13,16 m2
21
Maske 1
12,57 m2
22
Aufenthaltsraum / Teeküche
35,13 qm
FL 1
47,25 qm
Rauchschutztür
WF 1
4,63 qm
Tür zum Dachraum UK:+3,25
23
Garderobe 1
18,65 m2
24
Garderobe 2
16,62 m2
25
Garderobe 3
16,00 m2
26
Avid Schnittplatz
16,00 m2
15,58 m2
27
Technikraum
Spieletechnik 1,2 oder 3
16,00 m2
28
29/30
Technikager
34,65 m2
Flur-2
76,88 qm
Technikstrasse über Decke
WF-2
3,00 qm
Steigleiter zum Dachraum
Einbaugrenze für 1,10m freiem Fluchtweg
Schlauch-Trommel
Einbaugrenze Lichte Höhe bis UK Dachtragewerk bzw UK Raumfacherkbühne
Vorderkante Umgang OKFB 5,70m Ü. Hallenboden
Umlaufsteg geht in seiner Breite
25 cm Überstand überall bis an die Wand/Säule
DACHTRAGWERK
UK Untergurt: 8,44 m ÜFFB
17 cm überstand
Raumfachwerkbühne UK: 7,15 ÜFFB
DACHTRAGWERK
UK Untergurt: 8,44m ÜFFB = UK Lüftungskanal
Bodenabsenkung 10,0m / 4,5m
Raumfachwerkbühne UK: 7,15 ÜFFB
Einbaugrenze für 1,10 m freiem Fluchtweg
Schaltschrank für Scheinwerfer-Ferneinstellung
Stützenfundament Doppelschrägstützen und Raumfachwerkbühnen
Steigleiter
Schacht-Deckel
Luftschacht
Lüftungskanal
Vorderkante Umgang
Verschlag
Malerbecken
Elektroleitungen
WF-3
3,00 qm
Trafo 131 qm
PK 2,50 qm
WC-H 2 10,36 qm
Teek. 2,59 qm
WC-D 2 10,02 qm
Tür zum Dachraum UK:+3,25
38
Prodbüro
16,00 m2
36/37
Besprechung
27,65 m2
Flur-3
82,50 qm
Lüftungsregler
Licht
Löscheimer Pulverlöscher P6
Rettungsdecke
35
Prodbüro
16,00 m2
34
Prodbüro
14,35 m2
33
Prodbüro
14,50 m2
32
Prodbüro
26,25 m2
31
Prodbüro
22,50 m2
WF-4
3,00 qm
Elektro Anschluss
Ü-Wagenanschluss